

Offen, halboffen oder nicht ganz dicht

Umgang mit der Herkunftsfamilie

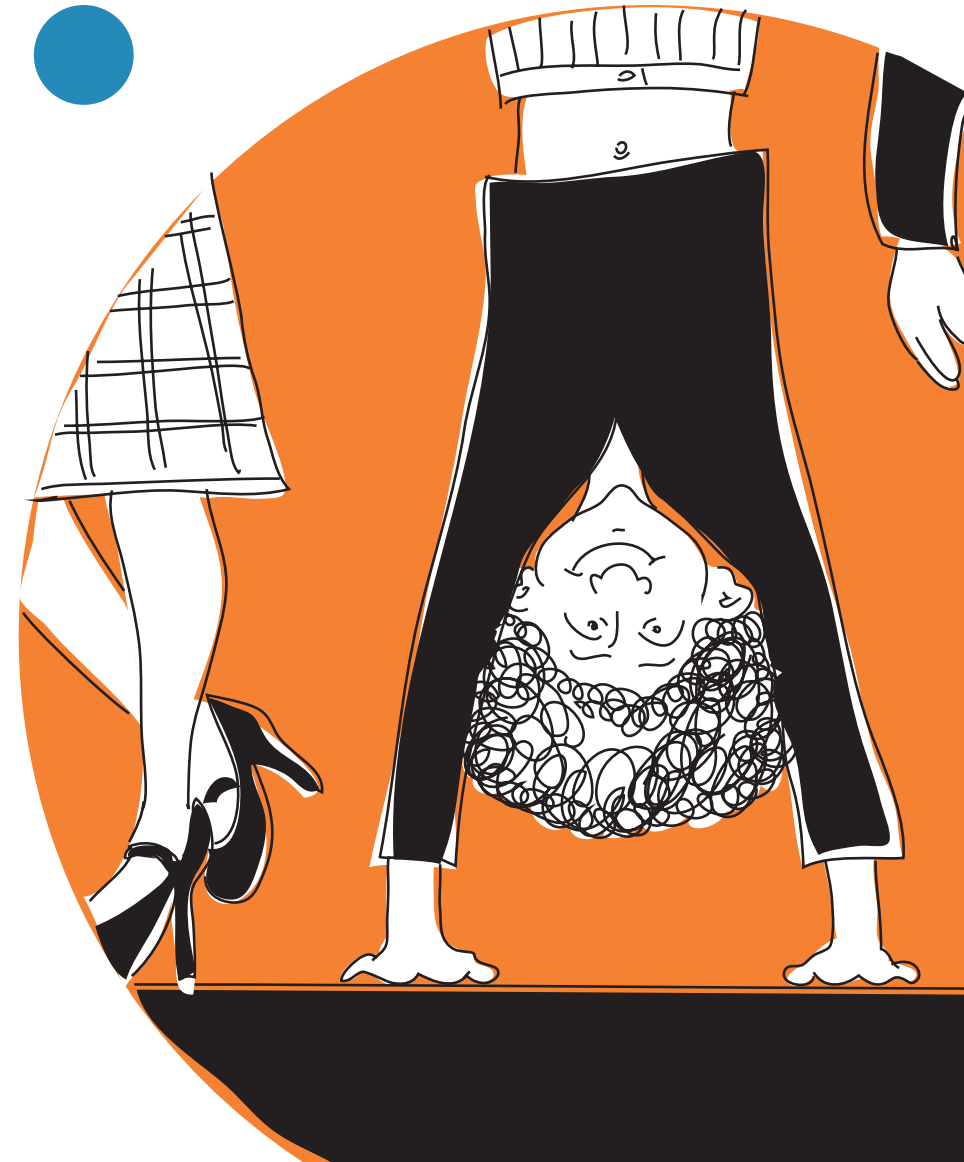

Offen, halboffen oder nicht ganz dicht

Umgang mit der Herkunftsfamilie



Kontakt

- per E-Mail: [anmeldung\[at\]inschluss.de](mailto:anmeldung[at]inschluss.de)
 - per Telefon: 01522 1 444 888
- www.inschluss.de

Das Thema

Das ist eines der kniffligsten Probleme bei Pflege und Adoption: Wie man es macht, man macht es falsch: Gar kein Umgang mit der Herkunftsfamilie? Nicht so günstig. Viel Umgang mit der Herkunftsfamilie? Auch nicht so gut. Irgendetwas dazwischen. Das wiederum führt zu Unklarheit. Zu Beginn schildere ich die diesbezüglichen Probleme aus dem Blickwinkel des Kindes. Dann haben wir Zeit uns auszutauschen. Viel Zeit. Denn dies ist ein Workshop und keine Dauer-Berieselung von vorne. Herzlich willkommen!

Wo? Wann? Wie?

- Schilfhof, in der Nähe von Jüterbog; 1 Tag, 10.00 Uhr – 16.00 Uhr (Die Adresse bekommst du nach Anmeldung und Überweisung.)
- 150 Euro + MwSt., inklusive Mittagessen (liebevoll von uns zubereitet!); Getränke separat.
- Aktuelle Termine auf www.inschluss.de

Termin: _____

Name: _____

Ort, Datum: _____

Unterschrift: _____

Die Leitung

Dr. Ralf Lengen ist Kommunikationstrainer und Autor des Buches „Ins neue Leben getreten! Adoption und Pflege aus Sicht des Kindes“. Er selbst wurde mit fünf Jahren zur Pflege gegeben und später adoptiert.

Das Konzept „Inschluss“

Vor der Annahme eines Kindes steht ein Ausschluss. Inschluss® hilft, diese Wunde zu verstehen, und vermittelt: „Du gehörst dazu!“ und „Du bist von Gott gewollt!“

Der Schilfhof

Vierseithof, am Dorfteich. Ausatmen und runterkommen! Vielleicht hängst du noch einen Tag dran und besuchst die Mittelalterstadt Jüterbog. Oder Potsdam. Oder Berlin. Oder die Insel Werder.

